Sistema Socio Sanitario
Ospedale Niguarda
Regione Lombardia

MEDICINEMA
feel better with film

Con il contributo
del Municipio 9

Municipio 9

Comune di Milano

MEDICINEMA

«Il cinema che cura e diverte in estate»

E..STATE NEL MUNICIPIO 9

5 Agosto 2021 - h. 16.30 «LA FAMIGLIA BELIER»

I genitori di Paula - agricoltori della Normandia - e il fratellino sono sordi. Incoraggiata da un originale professore di musica che le ha fatto scoprire di avere un talento naturale come cantante, Paula si iscrive a un concorso canoro indetto da Radio France a Parigi, tormentata da un conflitto interiore: restare con la sua famiglia o seguire la sua vocazione?
Una scelta di vita che significherebbe la distanza dalla sua famiglia e un passaggio inevitabile all'eta adulta.

12 Agosto 2021 - h. 16.30 « SERENDIPITY »

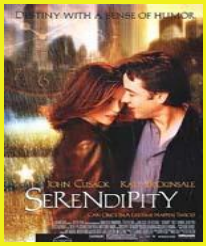

New York, qualche giorno prima di Natale: Sarah e Jonathan si incontrano casualmente da Bloomingdales', e basterà un sorriso per cambiare per sempre le loro vite.

19 Agosto 2021 - h. 16.30 «LOVE IS ALL YOU NEED»

Philip, vedovo dedito agli affari, incontra Ida, reduce da un tumore al seno, sotto chemioterapia, che ha appena sorpreso il marito in flagrante adulterio. Le imminenti nozze dei rispettivi figli - tra loro - li portano sulla costiera amalfitana. Tra i due, per merito di lei, nasce una simpatia, alimentata da comiche disavventure.

26 Agosto 2021 - h. 16.30 «TIRAMISU»

Antonio fa il rappresentante di prodotti farmaceutici, cercando ogni giorno di piazzare i suoi medicinali. Finché un giorno Antonio dimentica in uno studio medico un tiramisù fatto da Aurora sua moglie Un medico lo assaggia e la vita di Antonio cambia: il tiramisù infatti diventa il modo per ottenere sempre più successo nel suo lavoro.

Le proiezioni si terranno nella **sala MEDICINEMA - Ospedale Niguarda - Blocco nord - piano -**1
L'accesso alla sala e' subordinato al rispetto delle norme igieniche imposte dalla Direzione dell'ospedale Niguarda..

www.medicinema-italia.org *Per informazioni:* info@medicinema-italia

Sostieni la cineterapia con una donazione: CF 97659150151